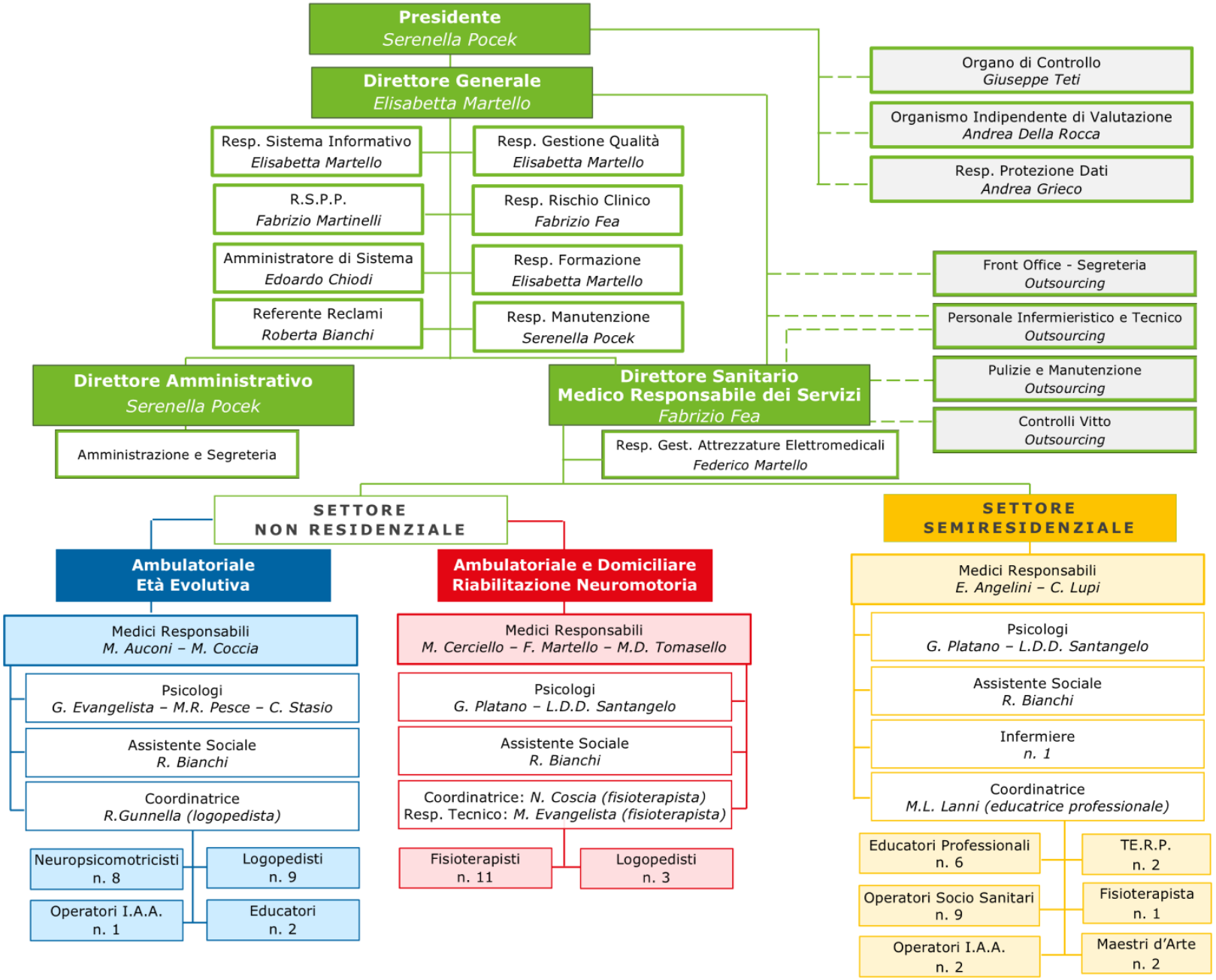
Presidente
Serenella Pocek
Direttore Generale
Elisabetta Martello
Organo di Controllo
Giuseppe Teti
Organismo Indipendente di Valutazione
Andrea Della Rocca
Resp. Protezione Dati
Andrea Grieco
Resp. Sistema Informativo
Elisabetta Martello
Resp. Gestione Qualità
Elisabetta Martello
R.S.P.P.
Fabrizio Martinelli
Resp. Rischio Clinico
Fabrizio Fea
Amministratore di Sistema
Edoardo Chiodi
Resp. Formazione
Elisabetta Martello
Referente Reclami
Roberta Bianchi
Resp. Manutenzione
Serenella Pocek
Front Office - Segreteria
Outsourcing
Personale Infermieristico e Tecnico
Outsourcing
Pulizie e Manutenzione
Outsourcing
Controlli Vitto
Outsourcing
Direttore Amministrativo
Serenella Pocek
Amministrazione e Segreteria
Direttore Sanitario
Medico Responsabile dei Servizi
Fabrizio Fea
Resp. Gest. Attrezzature Elettromedicali
Federico Martello
SETTORE NON RESIDENZIALE
SETTORE SEMIRESIDENZIALE
Ambulatoriale Età Evolutiva
Medici Responsabili
M. Auconi – M. Coccia
Psicologi
G. Evangelista – M.R. Pesce – C. Stasio
Assistente Sociale
R. Bianchi
Coordinatrice
R.Gunnella (logopedista)
Neuropsicomotricisti
n. 8
Logopedisti
n. 9
Operatori I.A.A.
n. 1
Educatori
n. 2
Ambulatoriale e Domiciliare Riabilitazione Neuromotoria
Medici Responsabili
M. Cerciello – F. Martello – M.D. Tomasello
Psicologi
G. Platano – L.D.D. Santangelo
Assistente Sociale
R. Bianchi
Coordinatrice: N. Coscia (fisioterapista)
Resp. Tecnico: M. Evangelista (fisioterapista)
Fisioterapisti
n. 11
Logopedisti
n. 3
Medici Responsabili
E. Angelini – C. Lupi
Psicologi
G. Platano – L.D.D. Santangelo
Assistente Sociale
R. Bianchi
Infermiere
n. 1
Coordinatrice
M.L. Lanni (educatrice professionale)
Educatori Professionali
n. 6
TE.R.P.
n. 2
Operatori Socio Sanitari
n. 9
Fisioterapista
n. 1
Operatori I.A.A.
n. 2
Maestri d'Arte
n. 2